

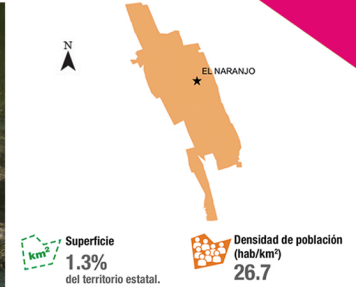

El Naranjo



El nombre «El Naranjo» surgió a raíz de una planta de Naranjo que se encontraba a un costado de un camino vecinal el cuál se dirigía al municipio de Ciudad del Maíz, mismo que servía de referencia para los pobladores que en su trayectoria lo usaban para descansar y seguir su camino en busca de víveres. Este municipio es de reciente creación según el decreto 225 de fecha 2 de diciembre de 1994.

Se localiza en la parte noreste del estado, en la zona Huasteca, limita al norte y este con el estado de Tamaulipas y pertenece a la Sierra Madre Oriental. Cuenta con 76 localidades, dependientes directas de la cabecera municipal.

En El Naranjo es una de las zonas más visitadas por sus cascadas de Minas Viejas, El Meco y El Naranjo, por lo que cuenta con cabañas y hoteles a sus alrededores. Pueden hacerse actividades como rafting, ciclismo de montaña y rápel.



La cascada de Minas Viejas, de 50 metros de altura, es un bello paraje que se puede encontrar a 15 kilómetros de El naranjo.



En época de lluvias se disfruta mejor la Cascada El Salto, con una altura de 70 metros y pozas para nadar de color verde turquesa.



Entre los platillos más representativos se pueden mencionar: bocoles, cecina, enchiladas y acamayás (langosta de río).

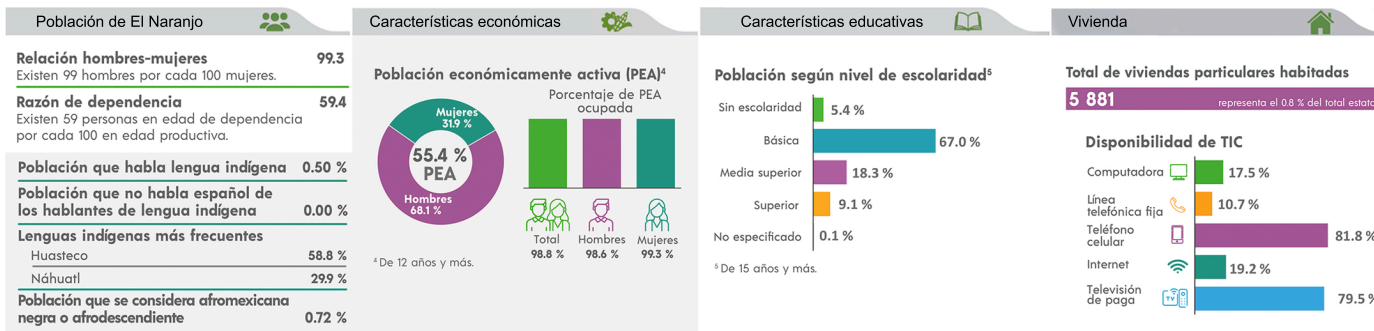

Sus fiestas populares son: Jueves y Viernes Santo; 3 de mayo día de la Santa Cruz; 13 de mayo conmemoración a la Virgen de Fátima; y la fiesta en honor de la Virgen de Guadalupe, del 2 al 12 de diciembre.

RAFAEL OLVERA TORRES
 Presidente electo 2021 - 2024

CLARA RIVERA GAITÁN | Regidora
 CESAR ARTURO VILLANUEVA ESINOZA | Sindico



20,959 habitantes