

C.1.3 El inventario físico de los bienes muebles e inmuebles está debidamente conciliado con el registro contable

- Impresión de pantalla que muestre las cuentas y subcuentas que integran el rubro de bienes muebles e inmuebles del plan de cuentas del ente público



Imagen del documento oficial que muestre que se realizó el levantamiento físico del inventario de bienes muebles e inmuebles de forma previa al semestre reportado.



**COORDINACION ESTATAL PARA EL FORTALECIMIENTO INSTITUCIONAL DE LOS MUNICIPIOS
RELACIÓN DE BIENES AL 30 DE JUNIO DE 2018**

Código de Identificación	Descripción del bien	Monto Unitario del Bien
233702	UNIDAD EXTERNA DISCO DURO marca MY CLOUD modelo EX2 ULTRA No Serie WUBM37150929	11,354.08
234294	SCANNER . marca EPSON modelo ES300W No Serie B11B242201	7,638.60
V01594	SEDAN marca DODGE modelo VERNA No Serie KMHCG41G95U640439	114,100.00
V03099	SEDAN marca CHEVROLET modelo AVEO No Serie 3G1TA5A62AL125167	137,161.00
V04073	SEDAN marca TOYOTA modelo YARIS No Serie JTDBT9K32D1426381	213,885.00
V04075	PICK UP marca TOYOTA modelo RAV4 No Serie 2T3KF9DV0CW146478	314,300.00
V04538	SEDAN marca CHEVROLET modelo AVEO No Serie 3G1TA5AF8FL115508	171,500.00
V04733	SEDAN marca CHEVROLET modelo AVEO No Serie 3G1TA5AF5FL238179	156,800.00
Total Inventario de bienes		3,357,883.02

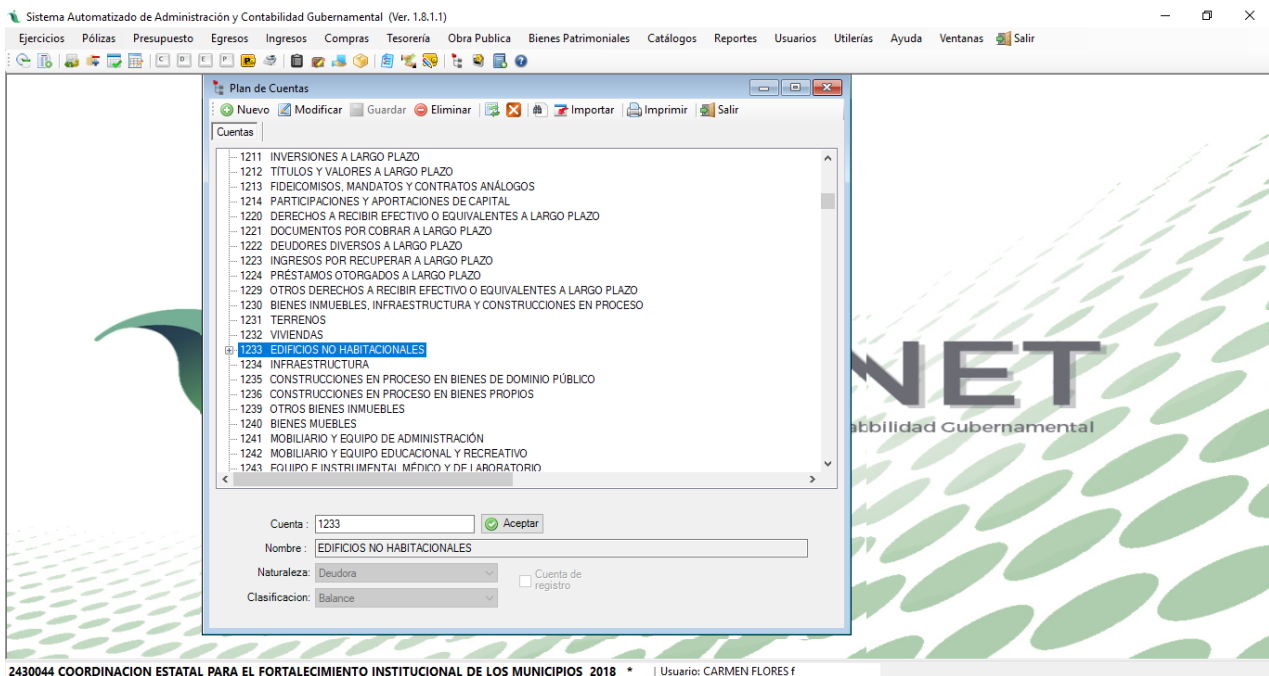
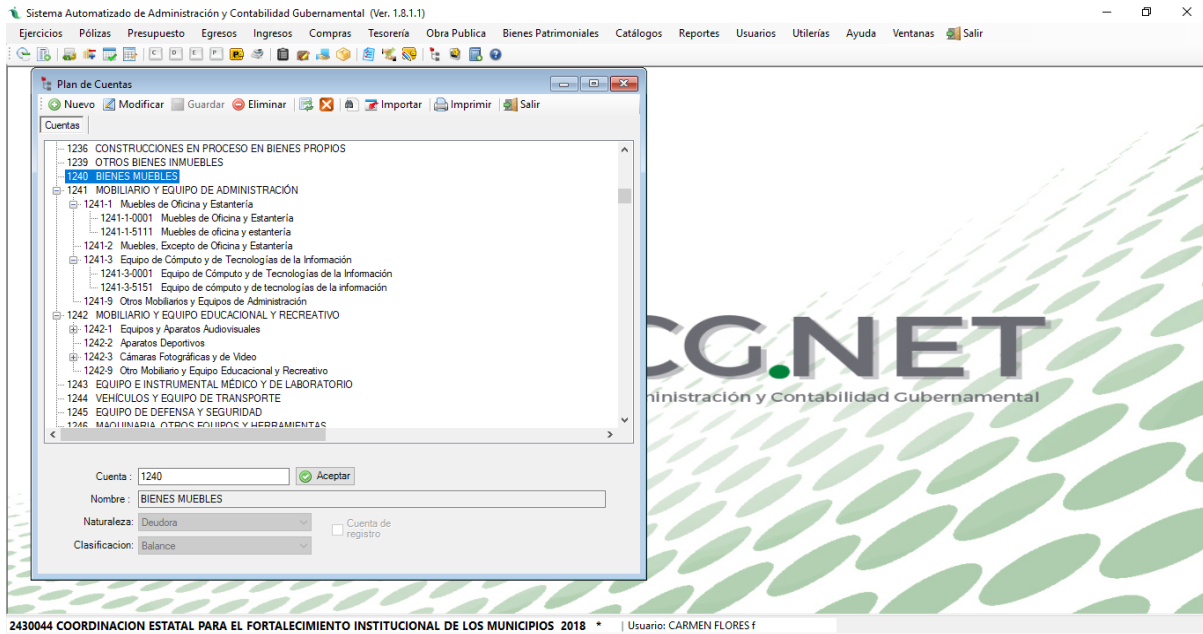
LIC. JUAN ANTONIO ROJAS MORALES
SUBDIRECTOR DE ADMINISTRACIÓN Y R.H.

LIC. LUIS GERARDOALDACO ORTEGA
COORDINADOR GENERAL



**COORDINACION ESTATAL PARA EL FORTALECIMIENTO INSTITUCIONAL DE LOS MUNICIPIOS
RELACIÓN DE BIENES QUE COMPONEN SU PATRIMONIO
AL 30 DE JUNIO DE 2018**

Código de Identificación	Descripción del bien	Vlor en libros
1233-01	Edificio CEFIM	7,126,818.26
Total de bienes que componen su patrimonio		7,126,818.26

LIC. JUAN ANTONIO ROJAS MORALES
SUBDIRECTOR DE ADMINISTRACIÓN Y R.H.

LIC. LUIS GERARDOALDACO ORTEGA
COORDINADOR GENERAL

Impresión de pantalla que muestre el importe total de la relación de bienes muebles e inmuebles del formato aprobado por el CONAC al semestre reportado.



**COORDINACION ESTATAL PARA EL FORTALECIMIENTO INSTITUCIONAL DE LOS MUNICIPIOS
RELACIÓN DE BIENES AL 31 DE DICIEMBRE DE 2018**

Código de Identificación	Descripción del bien	Monto Unitario del Bien
233702	UNIDAD EXTERNA DISCO DURO MY CLOUD EX2 ULTRA WUBM37150929	11,354.08
234294	SCANNER . EPSON ES300W B11B242201	7,638.60
V01594	SEDAN DODGE VERNA KMHCG41G95U640439	114,100.00
V03099	SEDAN CHEVROLET AVEO 3G1TA5A62AL125167	137,161.00
V04073	SEDAN TOYOTA YARIS JTDBT9K32D1426381	213,885.00
V04075	PICK UP TOYOTA RAV4 2T3KF9DV0CW146478	314,300.00
V04538	SEDAN CHEVROLET AVEO 3G1TA5AF8FL115508	171,500.00
V04733	SEDAN CHEVROLET AVEO 3G1TA5AF5FL238179	156,800.00
Total Inventario de bienes		3,357,883.02

LIC. JUAN ANTONIO ROJAS MORALES
SUBDIRECTOR DE ADMINISTRACIÓN Y R.H.

LIC. LUIS GERARDO ALDACO ORTEGA
COORDINADOR GENERAL



**COORDINACION ESTATAL PARA EL FORTALECIMIENTO INSTITUCIONAL DE LOS MUNICIPIOS
RELACIÓN DE BIENES QUE COMPONEN SU PATRIMONIO
AL 31 DE DICIEMBRE DE 2018**

Código de Identificación	Descripción del bien	Vlor en libros
1233-01	Edificio CEFIM	7,126,818.26
Total de bienes que componen su patrimonio		7,126,818.26

LIC. JUAN ANTONIO ROJAS MORALES
SUBDIRECTOR DE ADMINISTRACIÓN Y R.H.

LIC. LUIS GERARDO ALDACO ORTEGA
COORDINADOR GENERAL

Impresión de pantalla que muestre el saldo final de la cuenta de bienes muebles e inmuebles del semestre reportado

Sistema Automatizado de Administración y Contabilidad Gubernamental (Ver. 1.8.1.1) - [Auxiliares de Cuentas (Totales por cuenta)]

Ejercicios Pólizas Presupuesto Egresos Ingresos Compras Tesorería Obra Publica Bienes Patrimoniales Catálogos Reportes Usuarios Utilerías Ayuda Ventanas Salir

1 of 1 Close

COORDINACION ESTATAL PARA EL FORTALECIMIENTO INSTITUCIONAL DE LOS MUNICIPIOS
ESTADO DE SAN LUIS POTOSI
 Auxiliares de Cuentas (Totales por cuenta) del 01/ene./2018 al 31/dic./2018
 (De la cuenta: 1240 a la 1244-9)
 Cuentas de Registro

Fecha y hora de Impresión: 07/feb./2019 11:59 a. m.

Cuenta	Nombre de la Cuenta	Saldo Inicial	Movimientos del Periodo		Saldo Final
			Cargos	Abonos	
1241-1-0001	Muebles de Oficina y Estantería	\$547,699.42	\$0.00	\$0.00	\$547,699.42
1241-1-0111	Muebles de oficina y estantería	\$299,448.43	\$0.00	\$0.00	\$299,448.43
1241-3-0001	Equipo de Cómputo y de Tecnologías de la Información	\$490,962.32	\$0.00	\$0.00	\$490,962.32
1241-3-0151	Equipo de cómputo y de tecnologías de la información	\$516,000.08	\$68,875.28	\$0.00	\$574,875.36
1242-1-0211	Equipos y aparatos audiovisuales	\$56,202.00	\$14,848.00	\$0.00	\$71,050.00
1242-3-0231	Cámaras fotográficas y de video	\$28,476.95	\$0.00	\$0.00	\$28,476.95
1244-1-0001	Automóviles y Equipo Terrestre	\$992,070.00	\$0.00	\$0.00	\$992,070.00
1244-1-0411	Automóviles y Equipo Terrestre	\$328,300.00	\$0.00	\$0.00	\$328,300.00
1244-2-0421	Camionetas y remolques	\$8,722.73	\$0.00	\$0.00	\$8,722.73
Total :		3,207,881.93	73,723.28	0.00	3,281,605.21

Page 1 of 1

2430044 COORDINACION ESTATAL PARA EL FORTALECIMIENTO INSTITUCIONAL DE LOS MUNICIPIOS 2018 * | Usuario: CARMEN FLORES f

Sistema Automatizado de Administración y Contabilidad Gubernamental (Ver. 1.8.1.1) - [Auxiliares de Cuentas]

Ejercicios Pólizas Presupuesto Egresos Ingresos Compras Tesorería Obra Publica Bienes Patrimoniales Catálogos Reportes Usuarios Utilerías Ayuda Ventanas Salir

1 of 1 Close

COORDINACION ESTATAL PARA EL FORTALECIMIENTO INSTITUCIONAL DE LOS MUNICIPIOS
ESTADO DE SAN LUIS POTOSI
 Auxiliares de Cuentas del 01/ene./2018 al 31/dic./2018
 Con saldo y/o movimientos. (De la cuenta: 1233 a la 1233-01)

Fecha y hora de Impresión: 05/feb./2019 01:10 p. m.

Cuenta	Nombre de la Cuenta		Saldo Inicial	Movimientos del Periodo		Saldo
	Poliza	Fecha		Cargos	Abonos	
1233			\$7,126,818.29	\$0.00	\$0.00	\$7,126,818.29
1233-01			\$7,126,818.29	\$0.00	\$0.00	\$7,126,818.29
Total :			7,126,818.29	0.00	0.00	7,126,818.29

Page 1 of 1

2430044 COORDINACION ESTATAL PARA EL FORTALECIMIENTO INSTITUCIONAL DE LOS MUNICIPIOS 2018 * | Usuario: CARMEN FLORES f